

Registration For 2020-2021

KINDERGARTEN

ChurchillCSD Welcomes All Learners!

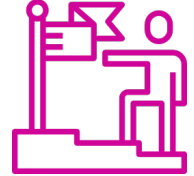

**Registration Packets available at the ChurchillCSD Administrative Offices
690 S. Maine St. or online at www.ChurchillCSD.com**

Registration dates for the 2020-2021 school year:

**Registration Opens March 1st
Monday - Friday
8:00 a.m. - 4:00 p.m.**

Please Bring:

- State Issued Birth Certificate
- Child's Immunization Records
- Proof of Residency
*(Utility bill, signed lease, mortgage statement,
Section 8 documentation, home/tenant
insurance policy)*

Pick up blank registration packets and
return filled out packets to the
ChurchillCSD Administrative Offices

Fechas de inscripción para el año escolar 2020-2021:

**La inscripción se abre el 1 de marzo
Lunes - Viernes
8:00 a.m. - 4:00 p.m.**

Por favor trae:

- Certificado de nacimiento emitido por el
estado
- Registros de inmunización del niño
- Prueba de residencia
*(Factura de servicios, contrato firmado, estado
hipotecario, Documentación de la sección 8,
póliza de seguro de hogar / inquilino)*

Recoja los paquetes de registro en blanco y
devuelva los paquetes completados a la Oficina
Administrativa de ChurchillCSD

Incoming Students Must Turn 5 By September 30, 2020

Los estudiantes que entran deben cumplir 5 años antes del 30 de Septiembre de 2020

*****Please Note*****

***If your child is already enrolled in Northside Early Learning
Center's Pre-K program, they will automatically be enrolled in
Kindergarten at Churchill County School District.***



**FOR QUESTIONS CONTACT: CHURCHILL COUNTY SCHOOL DISTRICT
CHURCHILLCSD.COM | 690 S. MAINE ST. | FALLON, NV 89406 | 775-423-5184**

